



# REFORMA E AMPLIAÇÃO DA IGREJA DO SANTUÁRIO DIOCESANO NOSSA SENHORA DE FÁTIMA



ARQUITETA: MONIQUE ANDRADE  
ENGENHEIRA CIVIL: DAIANI ROSA BETINELI  
ENGENHEIRO CIVIL: CLEITON ODORIZZI BETINELI

## Mapa Brasil



## Mapa Santa Catarina

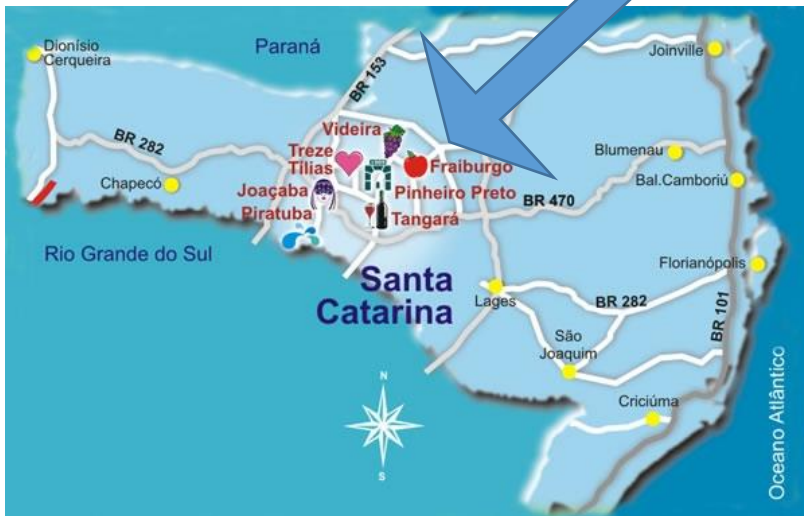

## Localização Santuário Nossa Senhora de Fátima Fraiburgo



- Santuário Diocesano  
Nossa Senhora de Fátima
- Proprietária: Mitra Diocesana  
de Caçador - Paróquia Imaculada  
Conceição
- Localizada na SC 355
- Município de Fraiburgo
- Estado de Santa Catarina
- Brasil

# IGREJA ATUALMENTE





# CONCEITO

- O CONCEITO ARQUITETÔNICO DA IGREJA DO SANTUÁRIO É O DE **ACOLHIMENTO, REENCONTRO, PENITÊNCIA E CATEQUESE.**

BUSCARAM-SE INFORMAÇÕES SOBRE OS FATOS QUE ENVOLVEM AS APARIÇÕES NA COVA DA IRIA.



- **ACOLHIMENTO:** MODO DE RECEBER OU MANEIRA DE SER RECEBIDO. CONSIDERAÇÃO. HOSPITALIDADE. LUGAR EM QUE HÁ SEGURANÇA. ABRIGO.
- **REENCONTRO:** TORNAR A ENCONTRAR ALGUÉM. ACHAR ALGO QUE ESTAVA PERDIDO.
- **PENITÊNCIA:** QUALQUER ATO DE SACRIFÍCIO PARA EXPIAÇÃO DOS PRÓPRIOS PECADOS. VIRTUDE CRISTÃ QUE INSPIRA O ARREPENDIMENTO PELOS PRÓPRIOS PECADOS. ABSOLVIÇÃO CONCEDIDA POR SACERDOTE CONFESSOR A TODO AQUELE QUE SE CONFESSA ARREPENDIDO.
- **CATEQUESE:** AÇÃO DE EXPLICAR UMA MATÉRIA DE TEOR RELIGIOSO. AÇÃO OU EFEITO DE INSTRUIR ACERCA DE UMA RELIGIÃO (OU DOCTRINA). AÇÃO DO DOCTRINAR.

# PROPOSTA REFORMA E AMPLIAÇÃO

# PLANTA BAIXA TÉRREO

ÁREA: 800,43 m<sup>2</sup>

Será executado a recuperação da Estrutura Existente, Na qual está localizado o Templo, serão ampliadas instalações sanitárias (feminino, masculino e PCD) e a sacristia.

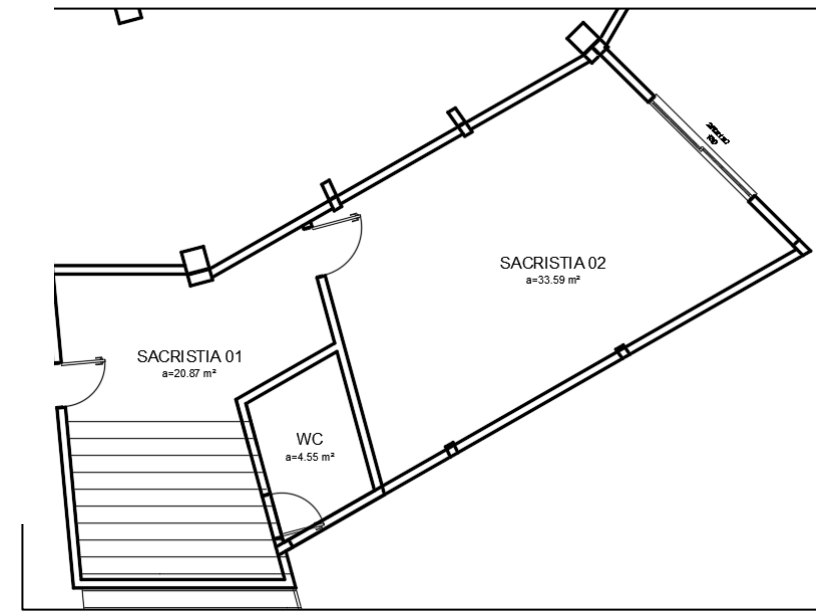
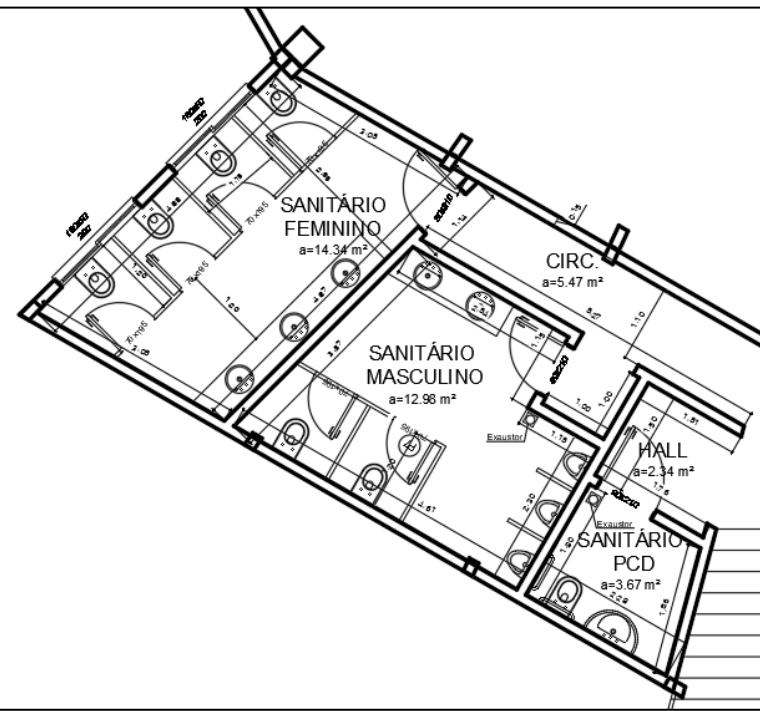
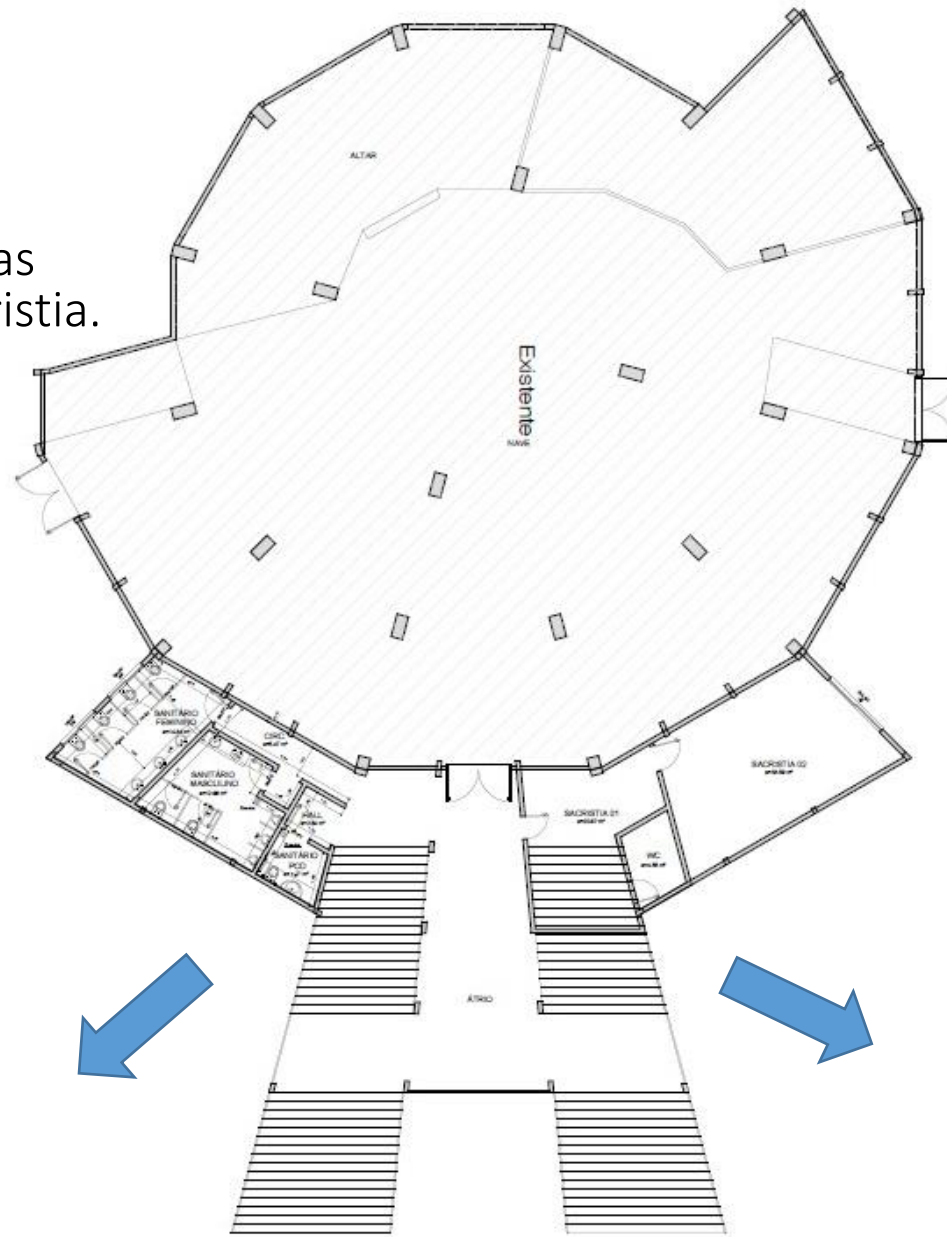



# PLANTA BAIXA PAVTO SUPERIOR

ÁREA: 826,05 m<sup>2</sup>

Será executado a Ampliação do pavimento superior, no qual será localizado o Centro de Evangelização para uso de toda Diocese, palco, confessionários, sala auxiliar, cozinha, depósito instalações sanitárias, (feminino, masculino e PCD) e átrio.

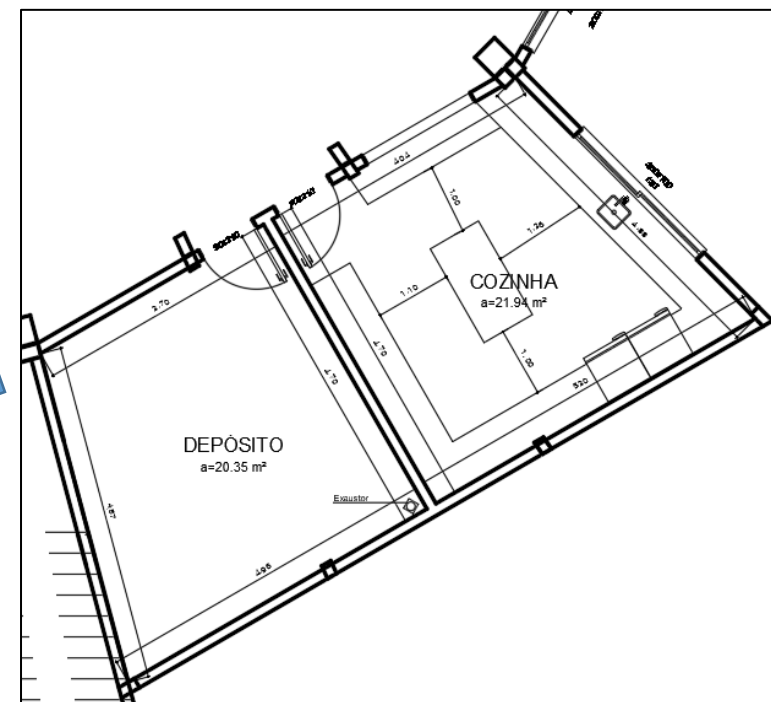
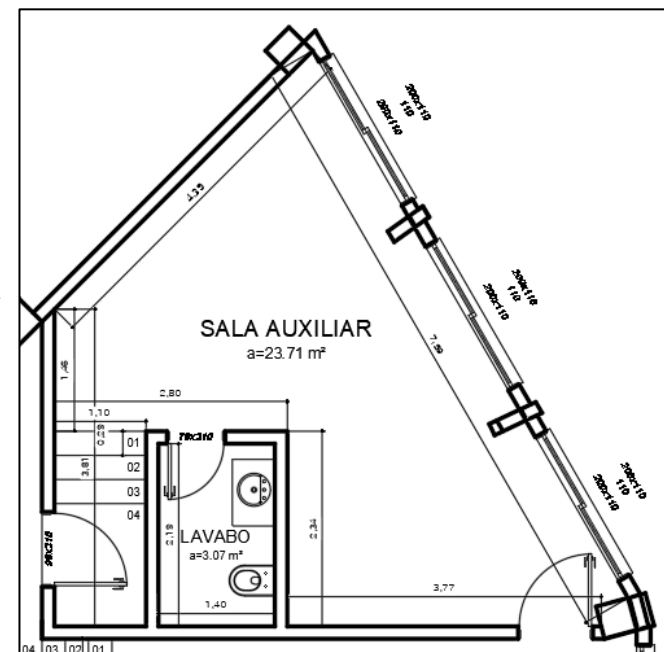
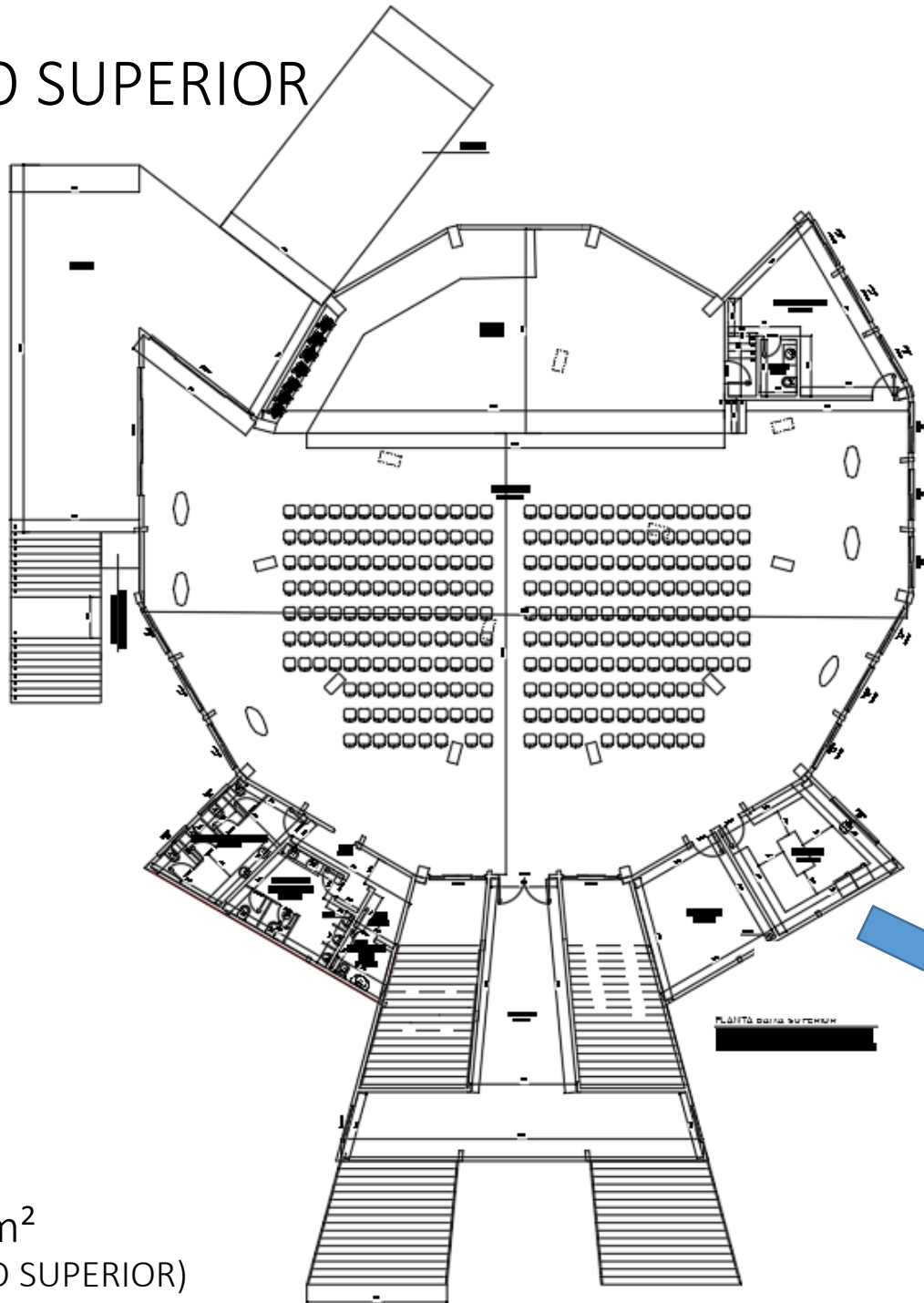

ÁREA TOTAL : 1.626,48 m<sup>2</sup>  
(PAVIMENTO TÉRREO + PAVIMENTO SUPERIOR)

# PARTIDO

- SIMETRIA
- UNIDADE
- EQUILÍBRIO
- MOSAICOS
- VITRAIS
- ESCULTURA
- PLACA



































Ave Maria cheia de graça





AZINHEIRA  
LUZ INTENSA



ANJO DA PAZ





3-REPARAÇÃO DOS PECADOS  
VISÃO DO INFERNO

4-ROSÁRIO  
CONSTRUÇÃO DA CAPELA

2-IMACULADO  
CORAÇÃO

5-TERÇO

1-AZINHEIRA  
LUZ INTENSA

6-MILAGRE DO SOL

ESCULTURAS:  
03 OVELHAS

MOSAICO: 03 PASTORINHOS  
FRANCISCO MARTO  
JACINTA MARTO  
LÚCIA DOS SANTOS



# CENTRO DE EVANGELIZAÇÃO





















Por fim, meu Imaculado Coração triunfará.



# Descritivo Materiais

- Revitalização / recuperação da estrutura existente para dar início a ampliação;



Estrutura Existente

- Estruturas em concreto armado;
- Fechamento em alvenaria;
- Telhado em estrutura metálica com telhas térmicas;
- Será instalada um plataforma elevatória para acesso dos portadores de necessidades especiais;

## Revitalização e Ampliação

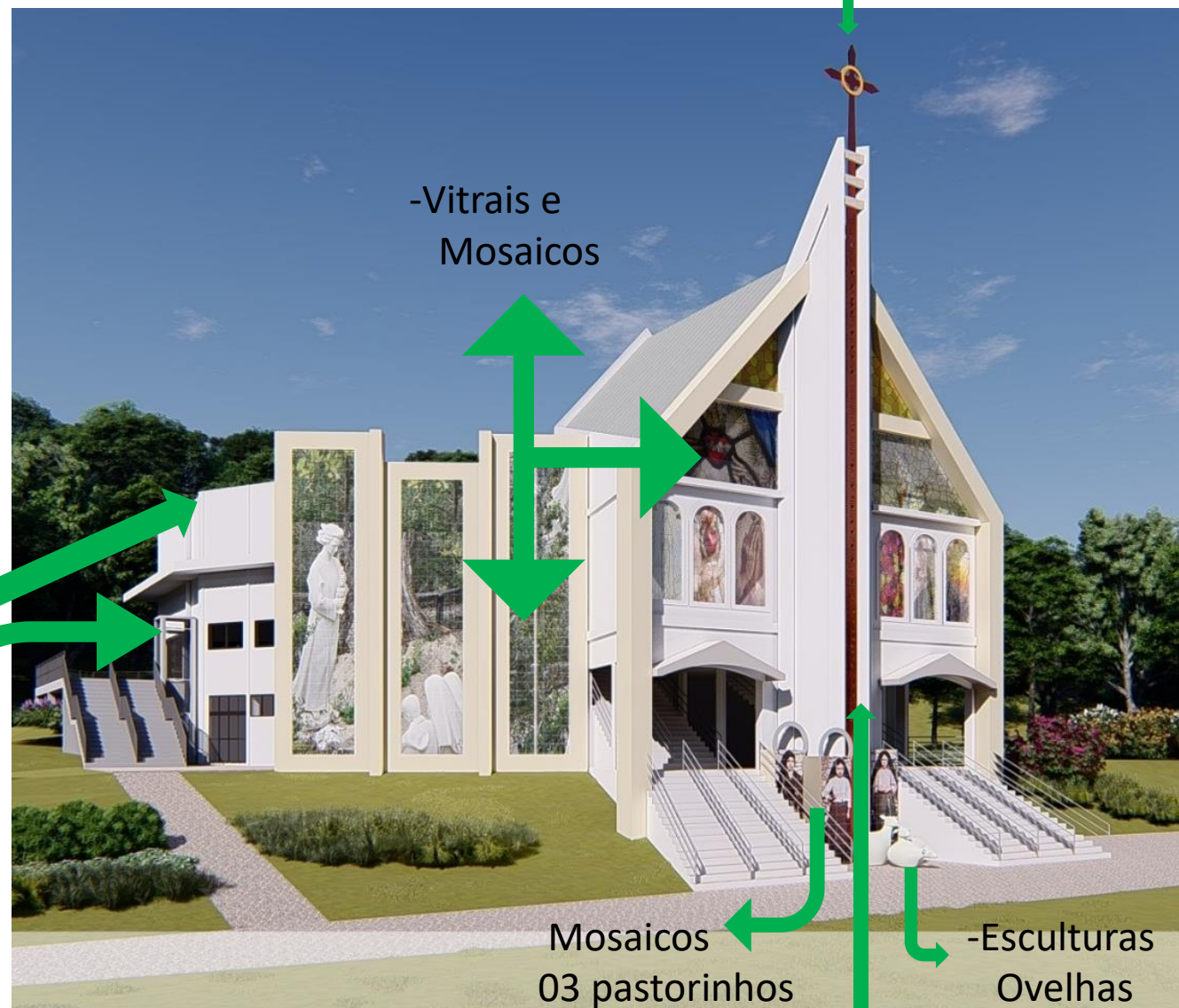

-Cruz em cobre

-Vitrais e Mosaicos

Mosaicos  
03 pastorinhos

-Esculturas Ovelhas

-Oração da Ave Maria em cobre



## Projeção de Custos



- Considerando a revitalização /recuperação da estrutura existente devido aos danos ao longo dos anos;
- Executar a Ampliação e Revitalização da Fachada com utilização de mosaicos, vitrais, esculturas
- Documentação legal perante a Prefeitura Municipal, Vigilância Sanitária e Corpo de Bombeiros de Santa Catarina.

Estima-se um custo de R\$6.000.000,00  
(Seis milhões de Reais)

- AS EDIFICAÇÕES SAGRADAS SURGEM A PARTIR DO MOMENTO EM QUE SE RECONHECE QUE NÃO É MAIS O CÉU QUE DEVE CHEGAR A TERRA, MAS AO CONTRÁRIO, O HOMEM DEVE ELEVAR-SE A SEU SER SUPERIOR, DEUS, PARA ATINGIR A GRAÇA DIVINA. É NA IGREJA QUE O HOMEM ENCONTRA-SE COM DEUS E É ALI QUE ALGO QUE NÃO PODE SER COMPREENDIDO HUMANAMENTE, MAS SÓ PELA FÉ, SE REVELA (BRANDÃO, 2006).



POR FIM MEU IMACULADO  
CORAÇÃO, TRIUNFARÁ.





# REFORMA E AMPLIAÇÃO DA IGREJA DO SANTUÁRIO DIOCESANO NOSSA SENHORA DE FÁTIMA



ARQUITETA: MONIQUE ANDRADE  
ENGENHEIRA CIVIL: DAIANI ROSA BETINELI  
ENGENHEIRO CIVIL: CLEITON ODORIZZI BETINELI

PÁROCO: PE. EDERSON IAROCHEVSKI  
BISPO: DOM CLEOCIR BONETTI  
FRAIBURGO – SANTA CATARINA - BRASIL